



JEG ER BANGE
FOR AT SKATE IND I
NOGEN - JEG KAN IKKE
SE NOGEN MULIGE
LINJER... ØV!



Her er åbningstiden for både skateboardere og løbehjulsløbere. Løbehjulere bruger banen på en mere legende måde og kræver derfor mere plads i forhold til at dreje og ha' det sjovt, så skateboardere har derfor mindre plads.

Løbehjulere er ofte yngre børn og er derfor ikke så opmærksomme på de linjer skateboarderen har brug for. Der skal tages et ekstra hensyn til hinanden, når der skal være så mange på banen med forskellig pladsbehov.

Pas på hinanden. Husk at ha' det sjovt.

JEG MÅ
NØJES MED AT
VÆRE HER INDTIL
DER ER BLÅ
TID...



FÆLLESTID
ER OKAY - JEG
HAR I HVERT FALD
MASSER AF
PLADS.
JUHUUU!

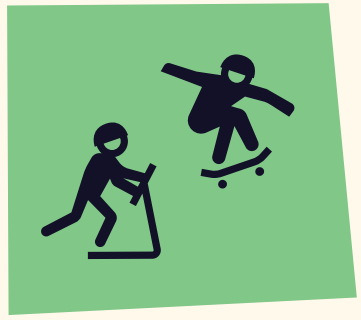

Når faciliteterne er mest belastet er den reelle brug fordelt som angivet på tegningen.

Der kan tydeligt opstå konflikt, så åbningstiderne er lavet for at alle kan tage de nødvendige hensyn.

Husk at det ikke er personen på løbehjulet der tager pladsen. Det er den plads sporten kræver. Det har åbningstider taget højde for.

Pas på hinanden ved at overholde åbningstiderne.

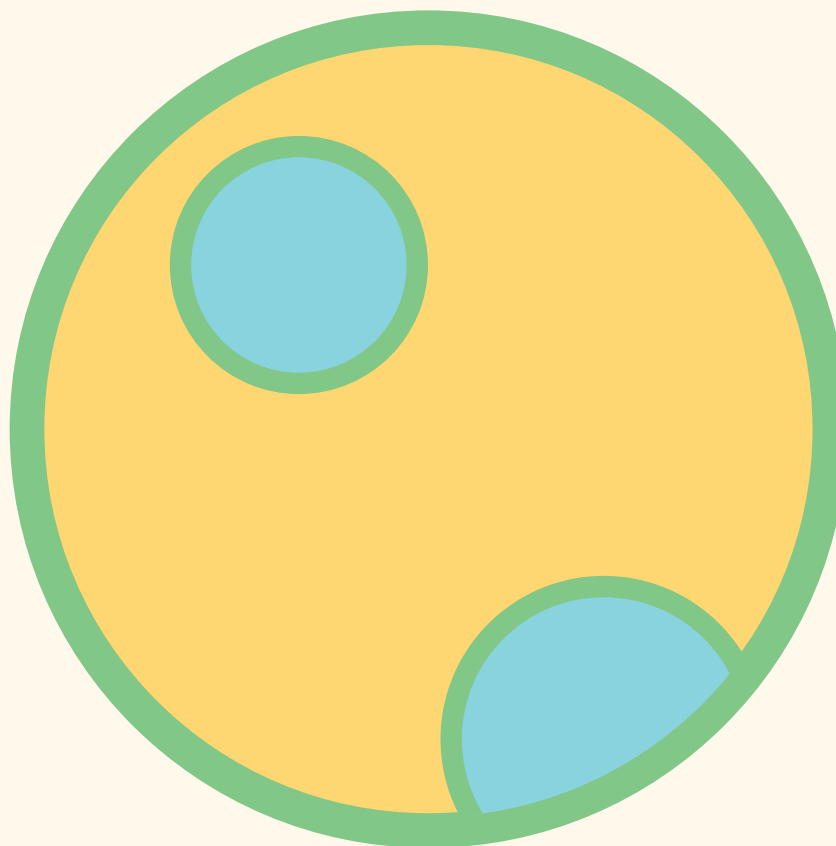





... ØV, NU
MÅ JEG VENDE...
DET ER SVÆRT, FOR
JEG VIL SÅ GERNE
SKATE.
VI SKAL VISE
HENSYN.



NU ER
DET ENDELIG
VORES TUR!
DET ER
SUPER
FEDT!

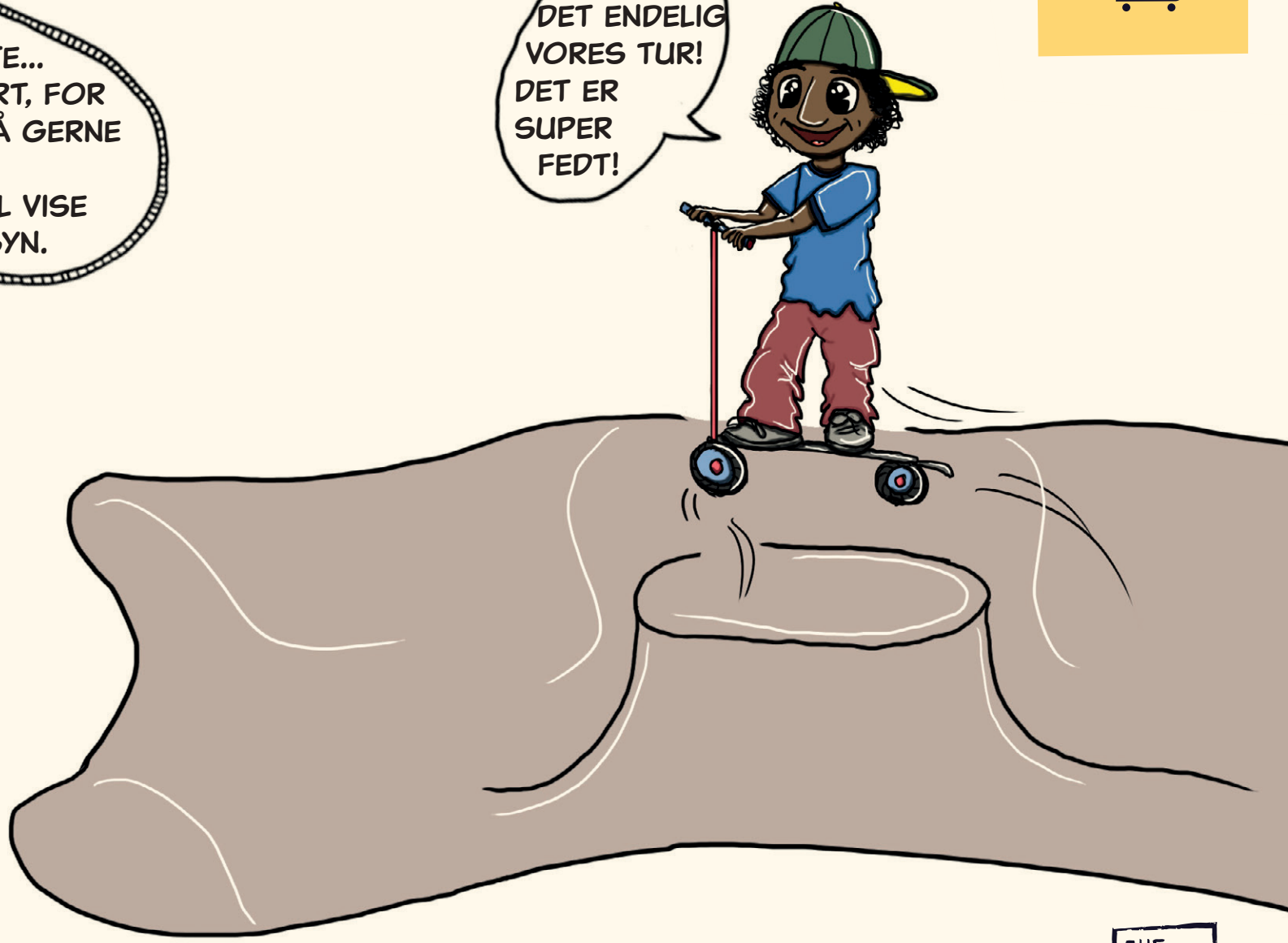

VI
SKABER
MEST SIKKER-
HED
OG TRYGHED MED
ÅBNINGSTIDER.
VI SKAL HJÆLPE
HINANDEN MED AT
OVERHOLDE
TIDERNE, SÅ VI
ALLE KAN
VÆRE HER.

Uden for rulletiderne henvises til skatebanen på Christiansfeldvej 14.

RULLETIDER

Overhold rulletiderne selvom parken er tom.

MANDAG	TIRSDAG	ONSDAG	TORSDAG	FREDAG	LØRDAG	SØNDAG
08-22	08-22	08-22	08-22	08-22	08-15	08-12
					15-22	12-15
					15-22	15-22

DET GIVER
GOD MENING, MEN
HVIS DER NU IKKE ER
NOGEN, SÅ KAN MAN JO
GODT LIGE... EJ JEG SKAL
NOK TJEKKE ÅBNINGSTIDER.
SÅ PASSER VI BEDRE PÅ
HINANDEN.
DET ER JO
GODT.



HEY!
SKATEBOARD-
ERNE ER HER IKKE...
LAD OS BARE GI'
DEN GAS!

...HOV...
DET ER DA VORES
TID...
HVORDAN FÅR VI
SAGT DET UDEN,
AT VI BLIVER
LIVENNER...?



Hvis tiden ikke er til din sport, så find på noget andet. Du kan låne et skateboard eller et løbehjul - så kan du udnytte åbningstiderne optimalt. - eller ta' til parken på Christiansfeldvej 14.



ÅH NEJ!
NU LØBER VI
LIGE IND I KON-
FLIKT IGEN... DET
ER ENDDA VORES
TID NU...

NÅR DER IKKE ER
ANDRE, SÅ GÅR DET
NOK... SÅ FLYTTER VI
OS, HVIS DER KOMMER
NOGEN DER HAR
TIDEN...



Hold jer til tiderne - også selvom der er tomt.
Hvis der er tomt på banen og det ikke er din tid,
så find på noget andet at lave.
Sådan kan alle forblive gode venner og
konflikterne kan undgås.

DET ER FEDT AT VI HAR ET STED, HVOR VI KAN DyrKE DE FORSKELLIGE INTERESSER VI HAR. NÅR VI TAGER HENSYN TIL HINANDENS SPORT OG ÅBNINGSTIDER, SÅ KAN VI ALLE HA' DET SJOVT!

